

30 NİSAN 2026

ENDEKS KONTRATLARI

| Sembol Kodu | Vade Ayı | Son Fiyat | Gün Adet | Gün Fark % | Gün Yüksekliği | Gün Düşüğü | Ağırlıklı Ortalama | Hacim | Açık Poz | Açık Poz. Değişim | Teorik Fiyat | Teorik Fark |
|-------------|--------------------------------|-----------|----------|------------|----------------|------------|--------------------|-------------|------------|-------------------|--------------|-------------|
| X30YVADE | XU030 Yakın Vade / F_XU0300426 | 16,377.00 | 4,721.00 | -0.45 | 16,419.00 | 16,376.00 | 16,393.56 | 773,941,990 | 124,818.00 | -111,642.00 | 16,478.35 | 0.58 |
| F_XU0300426 | XU030 Nisan 2026 Vadeli | 16,377.00 | 4,721.00 | -0.45 | 16,419.00 | 16,376.00 | 16,393.56 | 773,941,990 | 124,818.00 | -111,642.00 | 16,478.35 | 0.58 |
| XLBNKYVADE | XLBNK Yakın Vade / F_XLBNK0426 | 14,796.00 | 176.00 | -0.82 | 14,894.00 | 14,781.00 | 14,815.14 | 26,074,640 | 2,266.00 | -971.00 | 14,899.02 | 0.34 |

VİOP 30

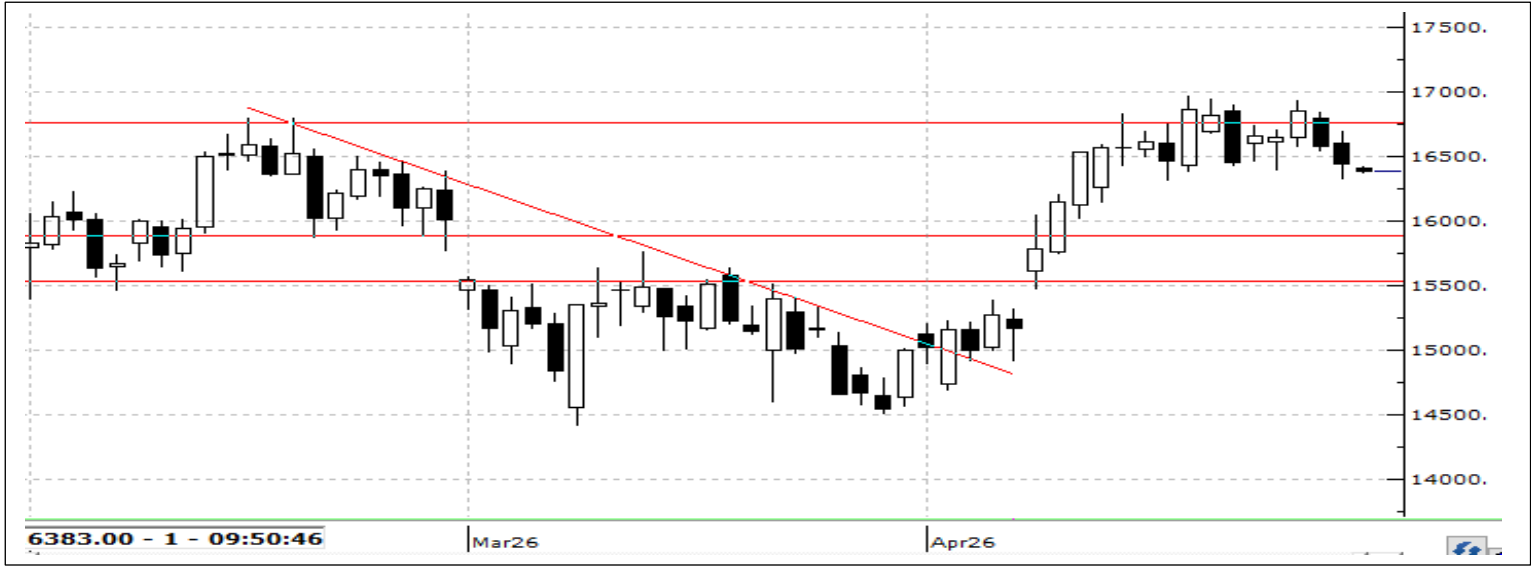

Haziran Vadeli 30 Sözleşmesi, güç kaybının öne çıkmasıyla günü negatif bölgede tamamlarken akşam seansında %0,19 düşüyle 17173 seviyesine geriledi; buna rağmen fiyatın 22 ve 50 günlük ortalamalar üzerinde kalması ana trendin korunduğuna işaret ediyor. Stokastik, RSI, MFI ve Momentum göstergeleri kısa vadede satış baskısının arttığını ve zayıf görünümü teyit ederken, MACD'nin yukarı yönlü sinyali geri çekilmenin kalıcı bir trend bozulmasına dönüşmediğini ve tepki potansiyelinin sürdüğünü gösteriyor. Bu çerçevede 16995 seviyesi ilk destek, altında 16860 ve 16565 seviyeleri izlenebilir; olası tepki alımlarında ise 17440 üzerinde kalıcılık sağlanması durumunda yükselişlerin 17620 seviyesine doğru ivme kazanması beklenebilir.

Bist 30 Yakın Vade Aracı Kurum Dağılımı Günlük Değişim

| Aracı Kurum | Net Miktar | % | Maliyet |
|--------------------|------------|--------|------------|
| İŞ | 42,054 | 52.473 | 16,474.468 |
| BANK OF AMERICA YB | 12,450 | 15.535 | 16,525.674 |
| STRATEJİ | 6,243 | 7.790 | 16,521.253 |
| GARANTİ | 3,324 | 4.148 | 16,374.887 |
| VAKIF | 2,201 | 2.746 | 16,537.055 |
| Diğer | 13,872 | 17.309 | |

Net Alım

| Aracı Kurum | Net Miktar | % | Maliyet |
|-------------|------------|--------|------------|
| YAPIKREDİ | -56,300 | 70.249 | 16,467.077 |
| TEB | -18,545 | 23.140 | 16,465.312 |
| HSBC | -2,697 | 3.365 | 16,599.714 |
| PHİLLİP | -1,479 | 1.845 | 16,580.466 |
| MEKSA | -361 | 0.450 | 16,220.130 |
| Diğer | -762 | 0.951 | |

Net Satım

Bist 30 Yakın Vade Aracı Kurum Dağılımı Kümülatif Değişim

| Aracı Kurum | Net Miktar | % | Maliyet |
|-------------|------------|--------|-------------|
| YAPIKREDİ | 71,160 | 94.237 | 15,225.543 |
| HALK | 1,643 | 2.176 | 6,461.819 |
| HSBC | 1,247 | 1.651 | -7,889.240 |
| TACİRLER | 438 | 0.580 | -27,079.779 |
| BULLS | 370 | 0.490 | 7,515.222 |
| Diğer | 654 | 0.866 | |

Net Alım

| Aracı Kurum | Net Miktar | % | Maliyet |
|-------------|------------|--------|------------|
| İŞ | -36,622 | 48.498 | 10,762.893 |
| QNB | -8,465 | 11.210 | 13,817.151 |
| GARANTİ | -7,575 | 10.032 | 14,480.250 |
| A1 | -2,441 | 3.233 | 13,870.752 |
| PHİLLİP | -2,264 | 2.998 | 16,857.545 |
| Diğer | -18,145 | 24.029 | |

Net Satım



Hesap Aç



DÖVİZ KONTRATLARI

| Sembol Kodu | Vade Ayı | Son Fiyat | Gün Adet | Gün Fark % | Gün Yükselişi | Gün Düşüşü | Ağırlıklı Ortalama | Hacim | Açık Poz | Açık Poz.Değişim | Teorik Fiyat | Teorik Fark |
|--------------|----------------------------------|-----------|-----------|------------|---------------|------------|--------------------|---------------|--------------|------------------|--------------|-------------|
| USDYVADE | USDTRY Yakın Vade / F_USDTRY0426 | 45.03 | 52,185.00 | -0.04 | 45.06 | 45.00 | 45.03 | 2,349,876,687 | 1,456,077.00 | -485,775.00 | 45.18 | 0.06 |
| F_USDTRY0426 | USDTRY Nisan 2026 Vadeli | 45.03 | 52,185.00 | -0.04 | 45.06 | 45.00 | 45.03 | 2,349,876,687 | 1,456,077.00 | -485,775.00 | 45.18 | 0.06 |
| F_USDTRY1226 | USDTRY Aralık 2026 Vadeli | 56.05 | 967.00 | 0.13 | 56.08 | 56.05 | 56.06 | 54,206,451 | 725,714.00 | 2,146.00 | 55.92 | 0.29 |
| F_USDTRY0526 | USDTRY Mayıs 2026 Vadeli | 46.09 | 7,407.00 | -0.07 | 46.12 | 46.09 | 46.11 | 341,509,441 | 1,124,254.00 | 82,893.00 | 46.31 | -0.21 |
| F_USDTRY0327 | USDTRY Mart 2027 Vadeli | 0.00 | 0.00 | 0.18 | 60.20 | 60.10 | 0.00 | 0 | 4,243.00 | 3.00 | 59.42 | 1.19 |
| F_USDTRY0626 | USDTRY Haziran 2026 Vadeli | 47.61 | 911.00 | -0.06 | 47.64 | 47.60 | 47.63 | 43,388,447 | 563,130.00 | 74,737.00 | 47.97 | -0.54 |
| F_USDTRY1026 | USDTRY Ekim 2026 Vadeli | 0.00 | 0.00 | 0.13 | 53.04 | 53.02 | 0.00 | 0 | 2,662.00 | 1.00 | 53.25 | -0.28 |
| EURYVADE | EURTRY Yakın Vade / F_EURTRY0426 | 52.58 | 38.00 | -0.04 | 52.58 | 52.49 | 52.57 | 1,997,770 | 1,431.00 | -1,825.00 | 52.77 | -0.80 |
| F_USDTRY0826 | USDTRY Ağustos 2026 Vadeli | 50.36 | 4.00 | 0.05 | 50.36 | 50.36 | 50.36 | 201,420 | 44,613.00 | -169.00 | 50.81 | -0.80 |
| F_USDTRY0127 | USDTRY Ocak 2027 Vadeli | 0.00 | 0.00 | 0.13 | 57.50 | 57.37 | 0.00 | 0 | 997.00 | 59.00 | 56.89 | 0.90 |
| F_USDTRY0726 | USDTRY Temmuz 2026 Vadeli | 49.00 | 1.00 | 0.01 | 49.00 | 49.00 | 49.00 | 48,996 | 37,928.00 | 68.00 | 49.40 | -0.65 |
| F_USDTRY0926 | USDTRY Eylül 2026 Vadeli | 51.72 | 1.00 | 0.10 | 51.72 | 51.72 | 51.72 | 51,719 | 10,873.00 | 25.00 | 52.16 | -0.77 |
| F_USDTRY1126 | USDTRY Kasım 2026 Vadeli | 0.00 | 0.00 | 0.12 | 54.54 | 54.52 | 0.00 | 0 | 1,338.00 | 0.00 | 54.59 | 0.03 |
| F_USDTRY0227 | USDTRY Şubat 2027 Vadeli | 0.00 | 0.00 | 0.74 | 58.77 | 58.60 | 0.00 | 0 | 599.00 | -2.00 | 58.05 | 1.22 |
| F_EURTRY0426 | EURTRY Nisan 2026 Vadeli | 52.58 | 38.00 | -0.04 | 52.58 | 52.49 | 52.57 | 1,997,770 | 1,431.00 | -1,825.00 | 52.77 | -0.80 |

Dolar/TL Yakın Vade Kontratı



Geride bıraktığımız vadede genel anlamda TL'nin Dolar karşısında değer kaybetmeye devam ettiğini gördük. Genel görüntünün yeni vadede de değişmeyeceğini düşünmekle beraber küresel piyasalarda jeopolitik risk artışları sebebiyle gelişmekte olan ülke para birimlerindeki zayıflığın da devam etmesini bekliyoruz. Yeni haftada volatilitenin de artması beklenebilir. USD/TRY için 45,19 seviye si kısa vadede direnç seviyesi olarak takip edilebilir. Bu seviyenin üstünde alımların 45,60 seviyesine doğru devam etmesi beklenebilir. 44,72 seviyesi ana destek seviyesi olarak takip edilmeye devam ediyor.



Hesap Aç

Hesabın İndir
App Store

Hesabın İndir
Google Play

PAY VADELİ SÖZLEŞMESİNDE EN FAZLA İŞLEM GÖRENLER

| Sembol Kodu | Vade Ayı | Son Fiyat | Gün Adet | Gün Fark % | Gün Yükselişi | Gün Düşüşü | Ağırlıklı Ortalama | Hacim | Açık Poz. | Açık Poz. Değ. | Teorik Fiyat | Teorik Fark |
|-------------|--------------------------------|-----------|----------|------------|---------------|------------|--------------------|---------------|------------|----------------|--------------|-------------|
| FAEFES | AEFES Yakın Vade / F_AEFES0426 | 18.85 | 172,818 | -2.38 | 19.34 | 18.85 | 19.05 | 2,773,845,995 | 198,083.00 | -18,685.00 | 18.93 | 0.24 |
| FAKBNK | AKBNK Yakın Vade / F_AKBNK0426 | 76.73 | 389,312 | -2.04 | 78.82 | 76.42 | 77.43 | 3,015,025,643 | 549,659.00 | -84,052.00 | 76.28 | 1.11 |
| FAKSEN | AKSEN Yakın Vade / F_AKSEN0426 | 83.53 | 27,180 | -1.36 | 85.5 | 83.38 | 84.23 | 3,209,636,235 | 61,938.00 | -5,295.00 | 83.41 | -0.06 |
| FALARK | ALARK Yakın Vade / F_ALARK0426 | 96.4 | 45,519 | 0.71 | 97.6 | 95.33 | 96.69 | 2,394,444,361 | 50,189.00 | -24,331.00 | 96.52 | -0.10 |
| FARCLK | ARCLK Yakın Vade / F_ARCLK0426 | 115.9 | 34,140 | -1.07 | 117.9 | 114.6 | 115.8 | 4,930,659,465 | 30,759.00 | -3,186.00 | 115.60 | -0.25 |
| FASELS | ASELS Yakın Vade / F_ASELS0426 | 417.6 | 117,442 | 0.02 | 426.5 | 415.9 | 419.84 | 665,493,286 | 113,891.00 | -18,054.00 | 416.32 | 0.34 |
| FASTOR | ASTOR Yakın Vade / F_ASTOR0426 | 254.85 | 204,594 | 4 | 256.75 | 240.1 | 250.1 | 1,333,687,295 | 45,074.00 | -11,164.00 | 255.87 | 0.62 |
| FBIMAS | BIMAS Yakın Vade / F_BIMAS0426 | 732.9 | 15,327 | -3.3 | 759.9 | 728.9 | 738.02 | 2,182,950,780 | 25,709.00 | -6,069.00 | 733.20 | 0.04 |
| FBRSAN | BRSAN Yakın Vade / F_BRSAN0426 | 564 | 8,290 | -6.88 | 614.9 | 560.3 | 591.4 | 2,571,062,210 | 3,791.00 | -780.00 | 562.45 | 2.01 |

F_THYAO0426 Vadeli Kontratı



Nisan Vadeli THYAO Sözleşmesinde yatay görünümün yukarı yönlü kırıldığı görülüyor. 325.30 seviyesi üzerinde haftalık kapanış alınmadıkça satış baskısının canlı kalabileceğini değerlendirdiğimiz kontratta satışların derinleşmesi halinde 300 seviyesi destek olarak takip edilebilir. 325 seviyesi üzerinde kapanışların alınmaya başlandığı senaryolarda ise sırasıyla 333 ve 344 seviyeleri direnç olarak takip edilebilir.

F_AKSEN0326 Vadeli Kontratı

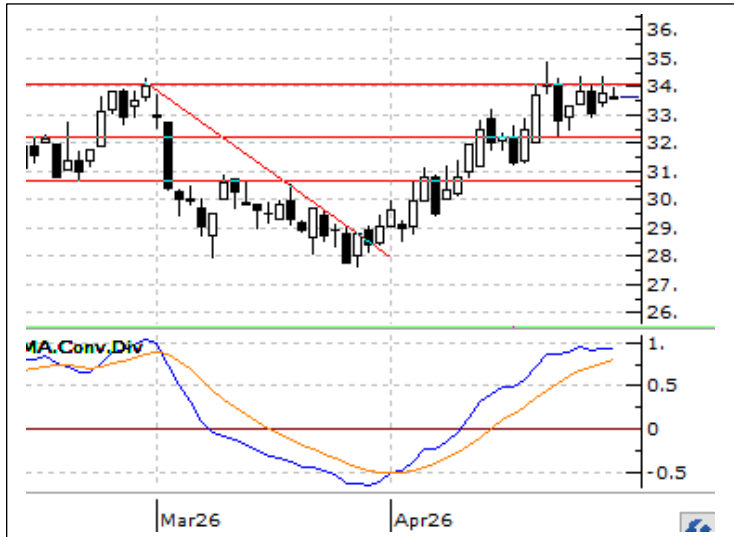

Nisan Vadeli EREGL Sözleşmesinde 28 seviyesinden alınan tepki yükselişi hareketi devam ediyor. 30-31 bölgesi üzerine yerleşilebildiği takdirde 34 seviyesine doğru bir yükseliş hareketinin gelebileceğini değerlendirdiğimiz kontratta 30 seviyesinin aşılamadığı senaryolarda satış baskısının tekrardan etkin olabileceği değerlendiriliyor. Bu durumda 29 seviyesi destek olarak takip edilebilir.



Hesap Aç



Hesabın İndir
App Store



Hesabın İndir
Google Play

Pay Vadeli Kontratlar Destek- Direnç Tablosu

| Sembol | Kapanış | Destek 1 | Destek 2 | Destek 3 | Direnç 1 | Direnç 2 | Direnç 3 |
|--------------------------------|---------|----------|----------|----------|----------|----------|----------|
| AEFES Yakın Vade / F_AEFES0426 | 18.57 | 18.29 | 18.00 | 17.61 | 18.97 | 19.36 | 19.65 |
| AKBNK Yakın Vade / F_AKBNK0426 | 73.87 | 72.69 | 71.58 | 69.40 | 75.98 | 78.16 | 79.27 |
| AKSEN Yakın Vade / F_AKSEN0426 | 83.24 | 82.26 | 81.32 | 79.84 | 84.68 | 86.16 | 87.10 |
| ALARK Yakın Vade / F_ALARK0426 | 96.85 | 95.69 | 94.72 | 93.63 | 97.75 | 98.84 | 99.81 |
| ARCLK Yakın Vade / F_ARCLK0426 | 111.90 | 110.15 | 108.40 | 105.30 | 115.00 | 118.10 | 119.85 |
| ASELS Yakın Vade / F_ASELS0426 | 425.80 | 414.58 | 402.87 | 392.98 | 436.18 | 446.07 | 457.78 |
| ASTOR Yakın Vade / F_ASTOR0426 | 261.05 | 253.23 | 244.82 | 240.08 | 266.38 | 271.12 | 279.53 |
| BIMAS Yakın Vade / F_BIMAS0426 | 726.20 | 720.87 | 711.83 | 702.67 | 739.07 | 748.23 | 757.27 |
| BRSAN Yakın Vade / F_BRSAN0426 | 556.30 | 545.77 | 536.93 | 522.57 | 568.97 | 583.33 | 592.17 |
| CIMSA Yakın Vade / F_CIMSA0426 | 57.17 | 55.59 | 54.05 | 52.00 | 59.18 | 61.23 | 62.77 |
| DOAS Yakın Vade / F_DOAS0426 | 179.85 | 178.48 | 177.12 | 174.78 | 182.18 | 184.52 | 185.88 |
| DOHOL Yakın Vade / F_DOHOL0426 | 22.59 | 22.16 | 21.83 | 21.30 | 23.02 | 23.55 | 23.88 |
| ECILC Yakın Vade / F_ECILC0324 | 0.00 | 49.94 | 49.28 | 48.38 | 51.50 | 52.40 | 53.06 |
| EKGYO Yakın Vade / F_EKGYO0426 | 20.21 | 19.85 | 19.51 | 18.93 | 20.77 | 21.35 | 21.69 |
| ENJSA Yakın Vade / F_ENJSA0426 | 122.50 | 120.10 | 118.20 | 116.25 | 123.95 | 125.90 | 127.80 |
| ENKAI Yakın Vade / F_ENKAI0426 | 104.95 | 103.90 | 102.35 | 100.90 | 106.90 | 108.35 | 109.90 |
| EREGL Yakın Vade / F_EREGL0426 | 33.75 | 33.21 | 32.66 | 32.10 | 34.32 | 34.88 | 35.43 |
| FROTO Yakın Vade / F_FROTO0426 | 98.23 | 97.20 | 96.40 | 94.80 | 99.60 | 101.20 | 102.00 |
| GARAN Yakın Vade / F_GARAN0426 | 132.70 | 130.83 | 127.92 | 125.03 | 136.63 | 139.52 | 142.43 |
| GUBRF Yakın Vade / F_GUBRF0426 | 529.60 | 523.67 | 517.13 | 510.17 | 537.17 | 544.13 | 550.67 |
| HALKB Yakın Vade / F_HALKB0426 | 37.44 | 36.78 | 36.19 | 35.16 | 38.40 | 39.43 | 40.02 |
| HEKTS Yakın Vade / F_HEKTS0426 | 3.32 | 3.22 | 3.12 | 3.02 | 3.42 | 3.52 | 3.62 |
| ISCTR Yakın Vade / F_ISCTR0426 | 14.06 | 13.90 | 13.76 | 13.61 | 14.19 | 14.34 | 14.48 |
| ISGYO Yakın Vade / F_ISGYO0324 | 0.00 | 14.20 | 13.82 | 13.60 | 14.80 | 15.02 | 15.40 |
| KARSN Yakın Vade / F_KARSN0324 | 0.00 | 9.74 | 9.38 | 9.13 | 10.35 | 10.60 | 10.96 |
| KCHOL Yakın Vade / F_KCHOL0426 | 202.30 | 200.50 | 198.65 | 196.20 | 204.80 | 207.25 | 209.10 |
| KONTR Yakın Vade / F_KONTR0426 | 10.59 | 10.25 | 9.81 | 9.57 | 10.93 | 11.17 | 11.61 |
| KRDMD Yakın Vade / F_KRDMD0426 | 37.74 | 37.02 | 36.32 | 35.78 | 38.26 | 38.80 | 39.50 |
| MGROS Yakın Vade / F_MGROS0426 | 626.40 | 619.40 | 612.30 | 608.00 | 630.80 | 635.10 | 642.20 |
| ODAS Yakın Vade / F_ODAS0426 | 6.99 | 6.87 | 6.76 | 6.58 | 7.16 | 7.34 | 7.45 |
| OYAKC Yakın Vade / F_OYAKC0426 | 23.81 | 23.54 | 23.26 | 22.89 | 24.19 | 24.56 | 24.84 |
| PETKM Yakın Vade / F_PETKM0426 | 24.60 | 24.17 | 23.72 | 23.38 | 24.96 | 25.30 | 25.75 |
| PGSUS Yakın Vade / F_PGSUS0426 | 179.45 | 177.82 | 176.13 | 173.72 | 181.92 | 184.33 | 186.02 |
| SAHOL Yakın Vade / F_SAHOL0426 | 96.11 | 95.10 | 93.84 | 91.75 | 98.45 | 100.54 | 101.80 |
| SASA Yakın Vade / F_SASA0426 | 3.20 | 3.14 | 3.09 | 3.01 | 3.27 | 3.35 | 3.40 |
| SISE Yakın Vade / F_SISE0426 | 45.80 | 45.20 | 44.69 | 43.81 | 46.59 | 47.47 | 47.98 |
| SKBNK Yakın Vade / F_SKBNK0324 | 0.00 | 4.08 | 4.01 | 3.95 | 4.21 | 4.27 | 4.34 |
| SOKM Yakın Vade / F_SOKM0426 | 50.95 | 49.34 | 47.73 | 46.71 | 51.97 | 52.99 | 54.60 |
| TAVHL Yakın Vade / F_TAVHL0426 | 279.20 | 274.15 | 269.45 | 260.55 | 287.75 | 296.65 | 301.35 |
| TCELL Yakın Vade / F_TCELL0426 | 112.10 | 110.42 | 109.13 | 106.82 | 114.02 | 116.33 | 117.62 |
| THYAO Yakın Vade / F_THYAO0426 | 314.55 | 312.13 | 309.27 | 305.73 | 318.53 | 322.07 | 324.93 |
| TKFEN Yakın Vade / F_TKFEN0426 | 135.90 | 132.95 | 130.30 | 125.60 | 140.30 | 145.00 | 147.65 |
| TOASO Yakın Vade / F_TOASO0426 | 296.05 | 291.33 | 285.22 | 280.28 | 302.38 | 307.32 | 313.43 |
| TRALT Yakın Vade / F_TRALT0426 | 41.35 | 40.29 | 39.13 | 37.24 | 43.34 | 45.23 | 46.39 |
| TRMET Yakın Vade / F_TRMET0426 | 121.65 | 117.52 | 112.68 | 107.17 | 127.87 | 133.38 | 138.22 |
| TSKB Yakın Vade / F_TSKB0426 | 11.77 | 11.65 | 11.50 | 11.28 | 12.02 | 12.24 | 12.39 |
| TTKOM Yakın Vade / F_TTKOM0426 | 62.71 | 62.10 | 61.60 | 61.03 | 63.17 | 63.74 | 64.24 |
| TUPRS Yakın Vade / F_TUPRS0426 | 275.20 | 272.05 | 268.35 | 266.00 | 278.10 | 280.45 | 284.15 |
| ULKER Yakın Vade / F_ULKER0426 | 122.25 | 120.90 | 119.00 | 117.90 | 123.90 | 125.00 | 126.90 |
| VAKBN Yakın Vade / F_VAKBN0426 | 31.34 | 30.68 | 30.15 | 29.11 | 32.25 | 33.29 | 33.82 |
| VESTL Yakın Vade / F_VESTL0426 | 27.96 | 27.57 | 27.09 | 26.58 | 28.56 | 29.07 | 29.55 |



Hesap Aç

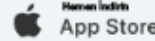

VIOP BÜLTEN

30 NİSAN 2026

NCM INVESTMENT ARAŞTIRMA DEPARTMANI

Duhan Samet Akdağ

Bahriye Nur Balcıoğlu

ÇEKİNCE

Burada yer alan tüm bilgi, yorum ve tavsiyeler; yatırımcıları bilgilendirmek amacı ile NCM Investment Menkul Değerler A.Ş. tarafından hazırlanmıştır. Burada yer alan bilgi, yorum ve tavsiyeler; hukuki veya mali tavsiye olarak yorumlanamaz veya yatırım danışmanlığı kapsamında değerlendirilmez. Yatırım danışmanlığı hizmeti; aracı kurumlar, portföy yönetim şirketleri, mevduat kabul etmeyen bankalar ile müşteri arasında imzalanacak yatırım danışmanlığı sözleşmesi çerçevesinde sunulmaktadır. Burada yer alan yatırım seçenekleri, yorumlar ve tavsiyeler; kişisel görüşlere dayanmakta olup bu görüşler mali durumunuz ile risk ve getiri tercihlerinize uygun olmayabilir. Bu nedenle sadece burada yer alan bilgilere dayanarak yatırım kararı verilmesi beklentilerinize uygun sonuçlar doğurmayabilir.



Hesap Aç



Hemen İndir
App Store



Hemen İndir
Google Play