

29 NİSAN 2026

## ENDEKS KONTRATLARI

Sembol Kodu	Vade Ayı	Son Fiyat	Gün Adet	Gün Fark %	Gün Yüksek	Gün Düşü	Gün Ağırlıklı Ortalama	Hacim	Açık Poz	Poz.Değişim	Açık Teorik Fiyat	Teorik Fark
X30YVADE	XU030 Yakın Vade / F_XU0300426	16,569.00	352,077.00	-1.41	16,844.00	16,550.00	16,664.65	58,683,303,590	321,760.00	-71,515.00	16,506.29	0.08
F_XU0300426	XU030 Nisan 2026 Vadeli	16,569.00	352,077.00	-1.41	16,844.00	16,550.00	16,664.65	58,683,303,590	321,760.00	-71,515.00	16,506.29	0.08
XLBNKYVADE	XLBNK Yakın Vade / F_XLBNK0426	15,251.00	2,243.00	-1.94	15,589.00	15,214.00	15,387.99	345,152,660	3,783.00	-657.00	15,160.02	0.35

## VİOP 30

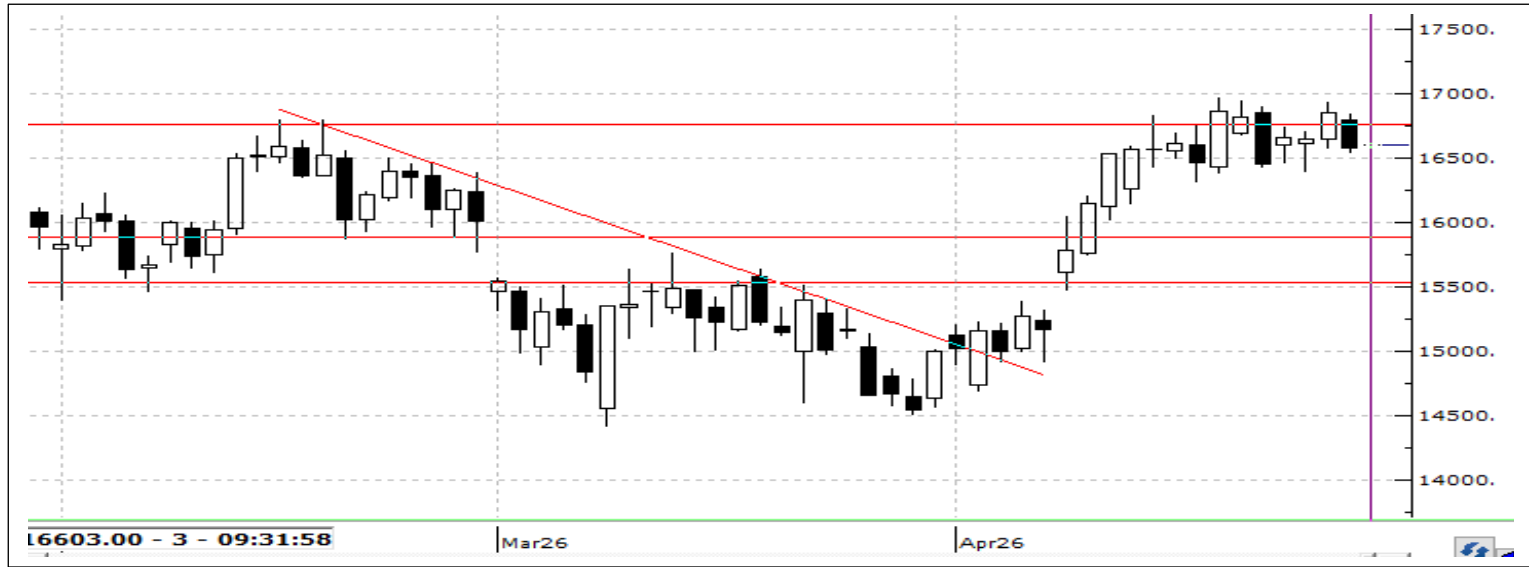

Nisan Vadeli 30 Sözleşmesi güne %0,04 düşüşle 16800 seviyesinden başladı; gün içinde zayıflayan görünümle negatif kapanış yaparken akşam seansında 16578 seviyesine yükseldi. Fiyatın 22 ve 50 günlük ortalamaların üzerinde kalmasına rağmen Stokastik, RSI, MFI ve Momentum'daki aşağı yönlü seyir kısa vadede satış baskısının arttığını gösterirken, MACD'nin pozitif sinyali ana trendin tamamen bozulmadığına işaret ediyor. Bu çerçevede görünüm kısa vadede temkinli kalırken, geri çekilmelerde 16385 ilk destek, altında 16.200 ve 16.000 seviyeleri izlenebilir; olası tepki alımlarında ise 16.650 üzeri kalıcılık sağlanması halinde 16.900 seviyesine doğru yükseliş potansiyeli öne çıkmaktadır.

### Bist 30 Yakın Vade Aracı Kurum Dağılımı Günlük Değişim



### Bist 30 Yakın Vade Aracı Kurum Dağılımı Kümülatif Değişim

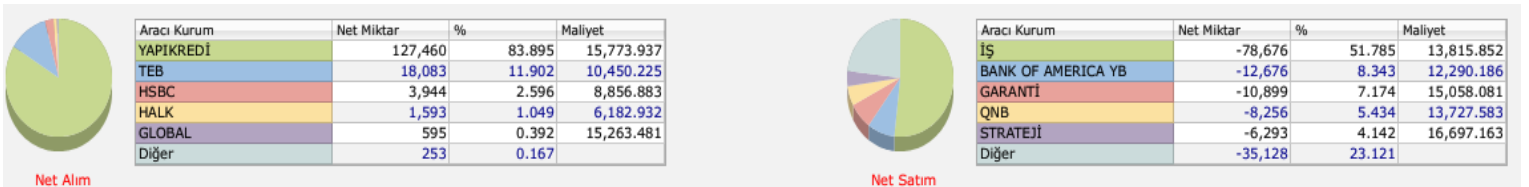

## DÖVİZ KONTRATLARI

Sembol Kodu	Vade Ayı	Son Fiyat	Gün Adet	Gün Fark %	Gün Yükselişi	Gün Düşüğü	Ağırlıklı Ortalama	Hacim	Açık Poz	Açık Poz.Değişim	Teorik Fiyat	Teorik Fark
USDYVADE	USDTRY Yakın Vade / F_USDTRY0426	45.09	389,015.00	-0.02	45.39	45.08	45.09	17,540,581,351	2,208,931.00	-166,927.00	45.14	-0.15
F_USDTRY0426	USDTRY Nisan 2026 Vadeli	45.09	389,015.00	-0.02	45.39	45.08	45.09	17,540,581,351	2,208,931.00	-166,927.00	45.14	-0.15
F_USDTRY1226	USDTRY Aralık 2026 Vadeli	56.03	30,349.00	0.46	56.03	55.75	55.94	1,697,695,958	701,631.00	7,788.00	55.83	-0.02
F_USDTRY0526	USDTRY Mayıs 2026 Vadeli	46.15	155,026.00	0.04	46.16	46.11	46.13	7,150,829,523	949,622.00	72,089.00	46.27	-0.27
F_USDTRY0327	USDTRY Mart 2027 Vadeli	60.10	76.00	0.16	60.10	59.90	60.00	4,560,281	4,241.00	73.00	59.26	0.87
F_USDTRY0626	USDTRY Haziran 2026 Vadeli	47.66	84,948.00	0.10	47.70	47.60	47.63	4,045,987,606	434,200.00	86,623.00	47.91	-0.57
F_USDTRY1026	USDTRY Ekim 2026 Vadeli	53.03	23.00	0.20	53.03	52.92	52.95	1,217,960	2,659.00	0.00	53.18	-0.51
EURYVADE	EURTRY Yakın Vade / F_EURTRY0426	52.79	251.00	-0.39	52.84	52.65	52.77	13,245,214	3,336.00	-104.00	52.89	-0.39
F_USDTRY0826	USDTRY Ağustos 2026 Vadeli	50.30	779.00	0.07	50.30	50.23	50.26	39,156,291	45,038.00	-57.00	50.74	-0.99
F_USDTRY0127	USDTRY Ocak 2027 Vadeli	57.30	10.00	0.22	57.30	57.30	57.30	572,950	938.00	0.00	56.76	0.64
F_USDTRY0726	USDTRY Temmuz 2026 Vadeli	48.95	734.00	0.04	48.95	48.88	48.94	35,923,114	37,855.00	9,024.00	49.34	-1.06
F_USDTRY0926	USDTRY Eylül 2026 Vadeli	51.60	95.00	-0.01	51.61	51.59	51.59	4,901,216	10,928.00	41.00	52.09	-0.83
F_USDTRY1126	USDTRY Kasım 2026 Vadeli	54.52	103.00	0.15	54.52	54.42	54.47	5,610,787	1,356.00	-30.00	54.51	-0.20
F_USDTRY0227	USDTRY Şubat 2027 Vadeli	0.00	0.00	0.00	0.00	0.00	0.00	0	601.00	0.00	57.91	0.93
F_EURTRY0426	EURTRY Nisan 2026 Vadeli	52.79	251.00	-0.39	52.84	52.65	52.77	13,245,214	3,336.00	-104.00	52.89	-0.39
F_EURTRY1226	EURTRY Aralık 2026 Vadeli	66.24	26.00	-0.25	66.35	66.05	66.18	1,720,791	643.00	-18.00	66.16	-0.53
F_USDTRY0527	USDTRY Mayıs 2027 Vadeli	62.72	119.00	0.16	62.73	62.55	62.70	7,461,347	697.00	3.00	61.42	1.78

## Dolar/TL Yakın Vade Kontratı

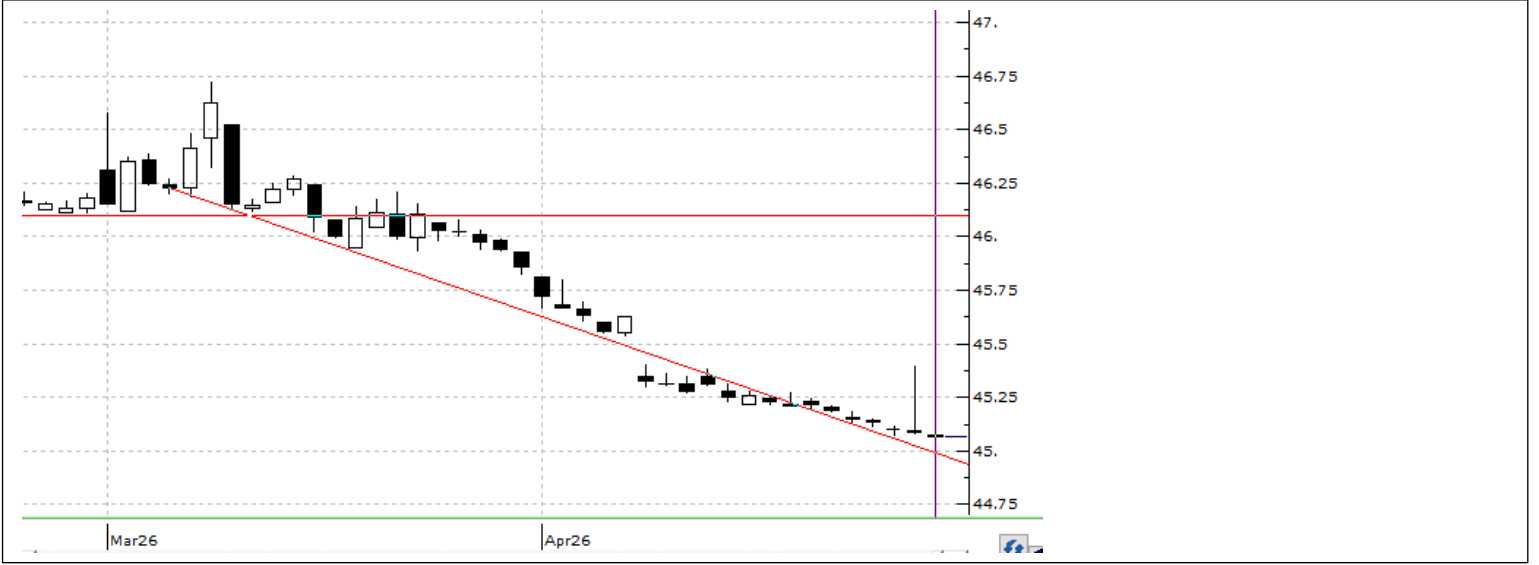

Geride bıraktığımız vadede genel anlamda TL'nin Dolar karşısında değer kaybetmeye devam ettiğini gördük. Genel görüntünün yeni vadede de değişmeyeceğini düşünmekle beraber küresel piyasalarda jeopolitik risk artışları sebebiyle gelişmekte olan ülke para birimlerindeki zayıflığın da devam etmesini bekliyoruz. Yeni haftada volatilitenin de artması beklenebilir. USD/TRY için 45,19 seviye si kısa vadede direnç seviyesi olarak takip edilebilir. Bu seviyenin üstünde alımların 45,60 seviyesine doğru devam etmesi beklenebilir. 44,72 seviyesi ana destek seviyesi olarak takip edilmeye devam ediyor.



Hesap Aç

Hesabın İndir  
App Store

Hesabın İndir  
Google Play

## PAY VADELİ SÖZLEŞMESİNDE EN FAZLA İŞLEM GÖRENLER

Sembol Kodu	Vade Ayı	Son Fiyat	Gün Adet	Gün Fark %	Gün Yükselişi	Gün Düşüşü	Ağırlıklı Ortalama	Hacim	Açık Poz.	Açık Poz. Değ.	Teorik Fiyat	Teorik Fark
FAEFES	AEFES Yakın Vade / F_AEFES0426	18.85	172,818	-2.38	19.34	18.85	19.05	2,773,845,995	198,083.00	-18,685.00	18.93	0.24
FAKBNK	AKBNK Yakın Vade / F_AKBNK0426	76.73	389,312	-2.04	78.82	76.42	77.43	3,015,025,643	549,659.00	-84,052.00	76.28	1.11
FAKSEN	AKSEN Yakın Vade / F_AKSEN0426	83.53	27,180	-1.36	85.5	83.38	84.23	3,209,636,235	61,938.00	-5,295.00	83.41	-0.06
FALARK	ALARK Yakın Vade / F_ALARK0426	96.4	45,519	0.71	97.6	95.33	96.69	2,394,444,361	50,189.00	-24,331.00	96.52	-0.10
FARCLK	ARCLK Yakın Vade / F_ARCLK0426	115.9	34,140	-1.07	117.9	114.6	115.8	4,930,659,465	30,759.00	-3,186.00	115.60	-0.25
FASELS	ASELS Yakın Vade / F_ASELS0426	417.6	117,442	0.02	426.5	415.9	419.84	665,493,286	113,891.00	-18,054.00	416.32	0.34
FASTOR	ASTOR Yakın Vade / F_ASTOR0426	254.85	204,594	4	256.75	240.1	250.1	1,333,687,295	45,074.00	-11,164.00	255.87	0.62
FBIMAS	BIMAS Yakın Vade / F_BIMAS0426	732.9	15,327	-3.3	759.9	728.9	738.02	2,182,950,780	25,709.00	-6,069.00	733.20	0.04
FBRSAN	BRSAN Yakın Vade / F_BRSAN0426	564	8,290	-6.88	614.9	560.3	591.4	2,571,062,210	3,791.00	-780.00	562.45	2.01

### F\_THYAO0426 Vadeli Kontratı



Nisan Vadeli THYAO Sözleşmesinde yatay görünümün yukarı yönlü kırıldığı görülüyor. 325.30 seviyesi üzerinde haftalık kapanış alınmadıkça satış baskısının canlı kalabileceğini değerlendirdiğimiz kontratta satışların derinleşmesi halinde 300 seviyesi destek olarak takip edilebilir. 325 seviyesi üzerinde kapanışların alınmaya başlandığı senaryolarda ise sırasıyla 333 ve 344 seviyeleri direnç olarak takip edilebilir.

### F\_AKSEN0326 Vadeli Kontratı

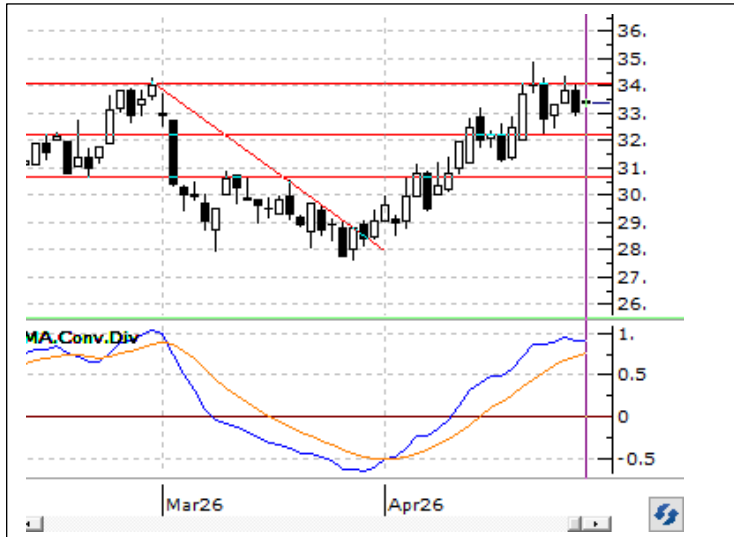

Nisan Vadeli EREGL Sözleşmesinde 28 seviyesinden alınan tepki yükselişi hareketi devam ediyor. 30-31 bölgesi üzerine yerleşilebildiği takdirde 34 seviyesine doğru bir yükseliş hareketinin gelebileceğini değerlendirdiğimiz kontratta 30 seviyesinin aşamadığı senaryolarda satış baskısının tekrardan etkin olabileceği değerlendiriliyor. Bu durumda 29 seviyesi destek olarak takip edilebilir.



Hesap Aç



Hesap Aç  
App Store



Hesap Aç  
Google Play

## Pay Vadeli Kontratlar Destek- Direnç Tablosu

Sembol	Kapanış	Destek 1	Destek 2	Destek 3	Direnç 1	Direnç 2	Direnç 3
AEFES Yakin Vade / F_AEFES0426	18.89	18.69	18.52	18.20	19.18	19.50	19.67
AKBNK Yakin Vade / F_AKBNK0426	76.52	75.83	74.92	73.43	78.23	79.72	80.63
AKSEN Yakin Vade / F_AKSEN0426	83.53	82.77	82.02	80.65	84.89	86.26	87.01
ALARK Yakin Vade / F_ALARK0426	96.46	95.29	94.17	93.02	97.56	98.71	99.83
ARCLK Yakin Vade / F_ARCLK0426	115.65	114.37	112.83	111.07	117.67	119.43	120.97
ASELS Yakin Vade / F_ASELS0426	417.00	413.50	409.40	402.90	424.10	430.60	434.70
ASTOR Yakin Vade / F_ASTOR0426	254.65	244.38	233.92	227.73	261.03	267.22	277.68
BIMAS Yakin Vade / F_BIMAS0426	733.80	721.23	709.57	690.23	752.23	771.57	783.23
BRSAN Yakin Vade / F_BRSAN0426	566.90	544.57	525.13	489.97	599.17	634.33	653.77
CIMSA Yakin Vade / F_CIMSA0426	56.56	55.64	54.59	53.95	57.33	57.97	59.02
DOAS Yakin Vade / F_DOAS0426	182.15	178.82	176.03	173.17	184.47	187.33	190.12
DOHOL Yakin Vade / F_DOHOL0426	22.98	22.58	21.83	21.32	23.84	24.35	25.10
ECILC Yakin Vade / F_ECILC0324	0.00	49.94	49.28	48.38	51.50	52.40	53.06
EKGYO Yakin Vade / F_EKGYO0426	20.77	20.62	20.42	20.15	21.09	21.36	21.56
ENJSA Yakin Vade / F_ENJSA0426	121.45	118.68	116.37	111.73	125.63	130.27	132.58
ENKAI Yakin Vade / F_ENKAI0426	103.85	102.38	100.72	98.33	106.43	108.82	110.48
EREGL Yakin Vade / F_EREGL0426	33.09	32.62	32.22	31.52	33.72	34.42	34.82
FROTO Yakin Vade / F_FROTO0426	99.28	97.96	96.53	93.96	101.96	104.53	105.96
GARAN Yakin Vade / F_GARAN0426	135.50	134.67	133.38	131.82	137.52	139.08	140.37
GUBRF Yakin Vade / F_GUBRF0426	531.10	521.00	510.70	494.90	547.10	562.90	573.20
HALKB Yakin Vade / F_HALKB0426	38.49	37.89	37.24	36.08	39.70	40.86	41.51
HEKTS Yakin Vade / F_HEKTS0426	3.36	3.25	3.15	3.02	3.48	3.61	3.71
ISCTR Yakin Vade / F_ISCTR0426	14.07	13.92	13.77	13.51	14.33	14.59	14.74
ISGYO Yakin Vade / F_ISGYO0324	0.00	14.20	13.82	13.60	14.80	15.02	15.40
KARSN Yakin Vade / F_KARSN0324	0.00	9.74	9.38	9.13	10.35	10.60	10.96
KCHOL Yakin Vade / F_KCHOL0426	204.00	202.97	201.43	199.42	206.52	208.53	210.07
KONTR Yakin Vade / F_KONTR0426	10.32	10.01	9.67	9.28	10.74	11.13	11.47
KRDMD Yakin Vade / F_KRDMD0426	37.06	36.65	36.25	35.79	37.51	37.97	38.37
MGROS Yakin Vade / F_MGROS0426	622.20	616.93	609.77	599.23	634.63	645.17	652.33
ODAS Yakin Vade / F_ODAS0426	7.01	6.91	6.82	6.65	7.17	7.34	7.43
OYAKC Yakin Vade / F_OYAKC0426	24.10	23.82	23.46	23.00	24.64	25.10	25.46
PETKM Yakin Vade / F_PETKM0426	24.25	23.89	23.53	23.19	24.59	24.93	25.29
PGSUS Yakin Vade / F_PGSUS0426	181.55	179.17	176.83	172.87	185.47	189.43	191.77
SAHOL Yakin Vade / F_SAHOL0426	97.14	96.38	95.59	94.28	98.48	99.79	100.58
SASA Yakin Vade / F_SASA0426	3.18	3.07	2.96	2.75	3.39	3.60	3.71
SISE Yakin Vade / F_SISE0426	46.71	45.77	45.04	43.58	47.96	49.42	50.15
SKBNK Yakin Vade / F_SKBNK0324	0.00	4.08	4.01	3.95	4.21	4.27	4.34
SOKM Yakin Vade / F_SOKM0426	48.77	48.47	48.02	47.37	49.57	50.22	50.67
TAVHL Yakin Vade / F_TAVHL0426	286.95	280.75	274.20	263.40	298.10	308.90	315.45
TCELL Yakin Vade / F_TCELL0426	114.45	113.15	112.10	110.00	116.30	118.40	119.45
THYAO Yakin Vade / F_THYAO0426	317.55	314.53	311.62	307.63	321.43	325.42	328.33
TKFEN Yakin Vade / F_TKFEN0426	140.30	137.88	135.87	132.13	143.63	147.37	149.38
TOASO Yakin Vade / F_TOASO0426	295.40	292.80	288.05	284.85	300.75	303.95	308.70
TRALT Yakin Vade / F_TRALT0426	43.62	42.76	41.97	40.41	45.11	46.67	47.46
TRMET Yakin Vade / F_TRMET0426	128.10	126.55	125.30	122.80	130.30	132.80	134.05
TSKB Yakin Vade / F_TSKB0426	12.01	11.83	11.69	11.39	12.27	12.57	12.71
TTKOM Yakin Vade / F_TTKOM0426	62.89	62.04	61.38	60.05	64.03	65.36	66.02
TUPRS Yakin Vade / F_TUPRS0426	271.55	267.97	264.03	257.57	278.37	284.83	288.77
ULKER Yakin Vade / F_ULKER0426	122.05	120.05	118.50	115.80	124.30	127.00	128.55
VAKBN Yakin Vade / F_VAKBN0426	32.48	32.07	31.68	31.13	33.01	33.56	33.95
VESTL Yakin Vade / F_VESTL0426	28.20	27.79	27.46	26.85	28.73	29.34	29.67



Hesap Aç

Hesabın İçin  
App Store

Hesabın İçin  
Google Play

# VIOP BÜLTEN

29 NİSAN 2026

## NCM INVESTMENT ARAŞTIRMA DEPARTMANI

Duhan Samet Akdağ

Bahriye Nur Balcıoğlu

### ÇEKİNCE

Burada yer alan tüm bilgi, yorum ve tavsiyeler; yatırımcıları bilgilendirmek amacı ile NCM Investment Menkul Değerler A.Ş. tarafından hazırlanmıştır. Burada yer alan bilgi, yorum ve tavsiyeler; hukuki veya mali tavsiye olarak yorumlanamaz veya yatırım danışmanlığı kapsamında değerlendirilmez. Yatırım danışmanlığı hizmeti; aracı kurumlar, portföy yönetim şirketleri, mevduat kabul etmeyen bankalar ile müşteri arasında imzalanacak yatırım danışmanlığı sözleşmesi çerçevesinde sunulmaktadır. Burada yer alan yatırım seçenekleri, yorumlar ve tavsiyeler; kişisel görüşlere dayanmakta olup bu görüşler mali durumunuz ile risk ve getiri tercihlerinize uygun olmayabilir. Bu nedenle sadece burada yer alan bilgilere dayanarak yatırım kararı verilmesi beklentilerinize uygun sonuçlar doğurmayabilir.



Hesap Aç



Hemen İndir  
App Store



Hemen İndir  
Google Play