

Neyi Fiyatladık?

ABD piyasalarında haftanın ilk işlem gününde risk iştahı, yapay zekâ yatırımlarının kârlılığına ilişkin artan belirsizlikler ve tarifelere dair risklerin etkisiyle belirgin şekilde zayıfladı. IBM hisselerindeki sert satışlar ve yazılım sektöründe yoğunlaşan rekabet baskısı, teknoloji ve finans hisselerinde çözülmeyi hızlandırırken momentum odaklı pozisyonlar azaltıldı. Bu görünümle Dow Jones endeksi %1,66 düşüşle 48.804 seviyesine, S&P 500 %1,04 kayıpla 6.837'ye, Nasdaq ise %1,13 gerileyerek 22.627 seviyesine indi. VIX endeksinin %11'in üzerinde yükselerek 21,27'ye çıkması volatilité beklentilerinin arttığını gösterirken, tahvil ve altına yönelen güvenli liman talebi belirginleşti.

Avrupa piyasalarında da küresel riskten kaçış eğilimi fiyatlamalara yansdı. Sanayi ve teknoloji hisselerindeki baskı ön plana çıkarken Almanya DAX %1,06 ve Fransa CAC 40 %0,22 geriledi. İngiltere FTSE 100 yataya yakın kapanış yaparken, İspanya IBEX %0,56 artışla pozitif ayrıştı.

Jeopolitik ve ticaret kaynaklı belirsizlikler küresel risk iştahını baskılasa da Borsa İstanbul'un bu kırılganlıktan görece sınırlı etkilendiği görülüyor. Haftanın ilk gününde endeks %1,84'e varan yükseliş kaydederken, günü %0,9 artışla 14.000 puanın üzerinde tamamlaması teknik açıdan olumlu. Ancak Ocak ayındaki güçlü momentum henüz yakalanmış değil; bunun için İran riskine dair algının yumuşaması önemli. Bu nedenle Perşembe günü yapılacak ABD-İran görüşmesi yakından izleniyor.

Neyi Fiyatlayacağız?

Yurt içinde önemli bir veri gündemi bulunmazken, yurt dışında artan gümrük vergisi belirsizlikleri öne çıkıyor. Bu çerçevede Donald Trump'ın TSİ 02.00'de yapacağı Birliğin Durumu konuşmasında tarifelerin seyrine dair vereceği mesajlar, küresel risk iştahı açısından belirleyici olabilir.

GÜNLÜK TEKNİK ANALİZ BAZLI HİSSE BEKLENTİLERİ

| Hisse | Alım Aralığı | Satım Aralığı | Zarar Kes (SL) | | |
|-------|--------------|---------------|----------------|--------|--------|
| AKBNK | 90,17 | 90,53 | 91,52 | 92,61 | 89,27 |
| ASELS | 309,88 | 311,12 | 314,54 | 318,26 | 306,77 |
| ECILC | 123,55 | 124,05 | 125,41 | 126,90 | 122,31 |
| EKGYO | 24,87 | 24,97 | 25,24 | 25,54 | 24,62 |
| INDES | 8,48 | 8,52 | 8,61 | 8,71 | 8,40 |

HAFTALIK TEKNİK ANALİZ BAZLI HİSSE BEKLENTİLERİ

| Hisse | Fiyat | Hedef | Stop | Getiri | Potansiyeli | Risk |
|-------|----------|----------|----------|--------|-------------|-------|
| TURG | ₺ 12,38 | ₺ 13,09 | ₺ 11,86 | 5,80% | | -4,1% |
| ENKAI | ₺ 102,00 | ₺ 107,30 | ₺ 99,05 | 5,20% | | -2,9% |
| AKBNK | ₺ 88,35 | ₺ 92,85 | ₺ 85,80 | 5,10% | | -2,9% |
| ASELS | ₺ 313,25 | ₺ 329,25 | ₺ 303,75 | 5,00% | | -3% |
| BAGFS | ₺ 27,90 | ₺ 29,30 | ₺ 27,24 | 5,00% | | -2,4% |

PİYASA ÖZETİ

| | Son | Değişim |
|---------------------|-----------|---------|
| Bist 100 | 14.061,71 | 0,92 |
| Bist 30 | 15.707,12 | 1,40 |
| Xbank | 20.411,50 | 2,23 |
| YURT DIŞI PİYASALAR | | |
| Dow Jones | 48.804,06 | -1,66 |
| SP 500 | 6.837,75 | -1,04 |
| Nasdaq | 24.708,94 | -1,21 |
| DAX | 24.991,97 | -1,06 |
| Ftse 100 | 10.684,74 | -0,02 |
| USDTRY | 43,86 | 0,03 |
| EURTRY | 51,70 | 0,02 |
| EURUSD | 1,18 | -0,03 |
| DXY | 97,84 | 0,13 |
| EMTİALAR | | |
| Altın | 5.181,40 | -0,88 |
| Gümüş | 88,36 | 0,18 |
| Brent | 72,04 | 0,77 |
| GÖSTERGE TAHVİLLER | | |
| ABD 2 Yıllık | 3,45 | 0,43 |
| ABD 10 Yıllık | 4,04 | 0,28 |
| TR 2 Yıllık | 39,77 | -0,43 |
| TR 10 Yıllık | 31,38 | 0,16 |
| TR CDS | 224,294 | 0,00 |



Hesap Aç

Heran İndir
App Store

Heran İndir
Google Play

TEKNİK ANALİZ BÜLTENİ

24 ŞUBAT 2026

NCM
INVESTMENT

BİST 100



Endeks güne 158,11 puan artışla 14.092 seviyesinden başlarken, günü %0,92 yükselişle 14.061 seviyesinden tamamladı; gün içinde 14.019–14.190 bandında hareket etti. 189,6 milyar TL işlem hacminin gerçekleşti. Finansal Kiralama-Faktoring, Aracı Kurumlar ve Madencilik en çok yükselen; Ulaştırma, Teknoloji ve Holding-Yatırım en zayıf sektörler oldu.

Teknik tarafta göstergeler karışık seyredirken; Stokastik, MFI ve MACD aşağı yönlü, RSI ve Momentum ise yukarı yönlü sinyal üretmeye devam ediyor. Bu görünüm güçlü bir trend teyidinden ziyade dalgalı ve temkinli bir yapıya işaret ediyor. Yeni günde tepki alımlarının korunması halinde 14.200 üzeri kalıcılık önem taşırken, olası geri çekilmelerde 13.900 kısa vadede ilk destek; bu seviyenin altında 13.800 - 13.680'e doğru zayıflama riski öne çıkıyor.

VIOP 30



Şubat Vadeli 30 Sözleşmesi güne %0,39 artışla 15.623 seviyesinden başlarken, gün içinde tepki alımlarının etkisiyle pozitif bölgede kapanış yaptı; akşam seansında ise 17 puanlık geri çekilme ile 15.748 seviyesinde günü tamamladı. Sözleşme, yükseliş sürecinde 22 ve 50 günlük ortalamalarının üzerinde seyrini sürdürüyor.

Teknik göstergelerde Stokastik ve MACD aşağı yönlü sinyal üretirken, RSI, MFI ve Momentum'daki yukarı yönlü seyir kısa vadede alım eğiliminin ve para girişinin devam ettiğine işaret ediyor. Yeni günde tepki alımlarının sürmesi halinde 15.820 üzerindeki kalıcılık önemli olurken, bu seviyenin aşılmasıyla 15.900 hedeflenebilir. Olası geri çekilmelerde 15.600 kısa vadeli destek; bu seviyenin altında ise 15.450 ve 15.350 seviyeleri alt destekler olarak izlenebilir.



Hesap Aç

Hesabı İndir
App Store

Hesabı İndir
Google Play

ABD

Pazartesi günü piyasalar, hafta sonu gümrük tarifesi söylemleri ve yapay zekâ endişeleriyle özellikle teknoloji, tüketici harcamaları ve finans hisselerinde sert düşüş yaşadı. Donald Trump dünyanın geri kalanına %15 tarife ekleyeceğini söylerken, U.S. Customs and Border Protection, SCOTUS kararının ardından IEEPA tarifelerini toplamayı durduracağını açıkladı; Avrupa Birlięi ise “anlaşma anlaşmadır” diyerek masaya oturmaya yanaşmadı. Yoęun kar yağışıyla kuzeydoęu kilitlenirken teknoloji hisseleri de çöktü; PayPal satın alma söylentileriyle hafif toparlanırken, Claude kaynaklı kod sorunları siber güvenlik hisselerini vurdu. Saęlıkta Eli Lilly yeni obezite tedavisiyle yükseldi, Novo Nordisk ilacının Zepbound karşısında başarısız olmasıyla düştü.

ASYA

Asya piyasaları Salı günü küresel tarife gerilimi ve teknoloji hisselerindeki sert satışların etkisiyle karışık seyretti. Japonya’da Nikkei 225 teknoloji aęırlıklı hisselerdeki düşüşle geri çekilirken, Çin’de Shanghai Composite yapay zekâ ve yazılım şirketlerine gelen satışlarla zayıfladı. Güney Kore’de KOSPI, çip üreticilerindeki baskıya rağmen ihracat verilerinin güçlü gelmesiyle daha sınırlı kayıp yaşadı. Bölgedeki yatırımcılar hem ABD’deki tarife belirsizliğini hem de yapay zekâ kaynaklı siber güvenlik risklerinin teknoloji sektörünü zayıflatmasını yakından izliyor.

AVRUPA

Avrupa piyasaları da haftaya zayıf bir başlangıç yaparak küresel satış dalgasına katıldı. Euro Stoxx 50 özellikle teknoloji ve tüketici harcaması hisselerindeki sert düşüşle gerilerken, FTSE 100 emtia şirketlerinin kısmi desteęiyle daha sınırlı kayıp verdi. Almanya’da DAX, yazılım ve yarı iletken firmalarındaki satışlarla baskı altındaydı. Avrupa Birlięi’nin ABD ile yeni ticaret anlaşması tartışmalarına sıcak bakmaması, bölgedeki risk iştahını zayıflatırken, yatırımcılar şirket bilançoları ve enerji fiyatlarındaki oynaklığı yakından takip ediyor.

| | Son | Deęişim (%) |
|---------------------------------|-----------|-------------|
| DÜNYA ENDEKSLERİ | | |
| FTSE DÜNYA | 690,43 | -0,01 |
| FTSE GELİŐMİŐ ÜLKELER | 706,94 | -0,01 |
| FTSE GELİŐMEKTE OLAN | 755,83 | -0,09 |
| KÜRESEL PİYASALAR | | |
| NASDAQ | 24.708,94 | -1,21 |
| SP 500 | 6.837,75 | -1,04 |
| DOW JONES | 48.804,06 | -1,66 |
| DAX- ALMANYA | 24.991,97 | -1,06 |
| CAC 40 - FRANSA | 8.497,17 | -0,22 |
| FTSE100 - İNGİLTERE | 10.684,74 | -0,02 |
| AEX- AMSTERDAM | 1.016,45 | -0,12 |
| SHCOMP - SHANGHAI | 4.118,22 | 0,89 |
| HSI - HONG KONG | 26.496,01 | -2,16 |
| NIKKEI225 - JAPONYA | 57.351,61 | 0,93 |
| KOSPI - KORE | 5.961,91 | 1,98 |
| KÜRESEL VADELİ ENDEKSLER | | |
| SP 500 Vadeli | 6.864,25 | 0,19 |
| NASDAQ VADELİ | 24.835,25 | 0,29 |
| RUSSEL 2000 VADELİ | 2.630,50 | 0,16 |
| EURO SROXX 50 VADELİ | 6.138,00 | 0,25 |
| DAX VADELİ | 25.070,00 | 0,17 |
| NIKKEİ VADELİ | 57.360,00 | 0,91 |
| HANG SENG VADELİ | 26.471,00 | -2,22 |
| GÖSTERGE TAHVİLLER | | |
| ABD 10 YILLIK | 4,04 | 0,28 |
| ALMANYA 10 YILLIK | 2,71 | -0,95 |
| İNGİLTERE 10 YILLIK | 4,31 | -0,90 |
| JAPONYA 10YILLIK | 2,11 | -0,61 |
| FRANSA 10 YILLIK | 3,28 | -0,70 |
| TÜRKİYE 10 YILLIK | 31,38 | 0,16 |



Hesap Aç

Heran İndir
App Store

Heran İndir
Google Play

FOREX BÜLTEN

24 ŞUBAT 2026

NCM
INVESTMENT

EUR/USD

Euro/dolar paritesi, geçen hafta gördüğü bir aylık dip seviyelerden toparlanarak 1,18'in üzerine çıktı. Toparlanma; ABD-AB ticaret anlaşmasına yönelik belirsizlikler, Trump'ın geçici ithalat vergisini %15'e çıkarma planı ve Almanya'dan gelen güçlü iş dünyası güven endeksiyle desteklendi. Piyasalar, euronun seyri ve ECB görünümüne dair daha net sinyaller için Almanya, Fransa ve İspanya enflasyon verilerine odaklanmış durumda.

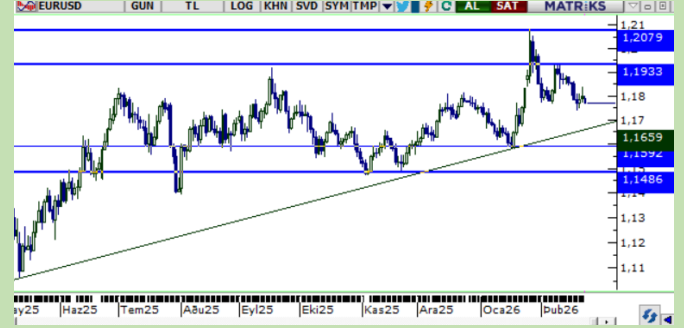

ALTIN

Altın, dört günlük yükselişin ardından kâr satışlarıyla ons başına 5.170 doların altına gerileyerek %1'in üzerinde değer kaybetti. Geri çekilmede, Trump yönetiminin küresel gümrük vergilerini yeniden gündeme taşıması ve jeopolitik belirsizlikler etkili oldu. Piyasalar, ticaret gerilimlerinin seyri ile Perşembe günü yeniden başlayacak ABD-İran nükleer görüşmelerine odaklanmış durumda.



GÜMÜŞ

Gümüş, kâr realizasyonlarıyla dört günlük yükselişini sonlandırarak ons başına 86 doların altına geriledi ve %2'nin üzerinde değer kaybetti. Geri çekilmede, ticaret politikalarına yönelik belirsizlikler ve artan jeopolitik riskler etkili olurken, piyasaların odağı ABD'nin gümrük vergisi adımları ile yeniden başlayacak ABD-İran görüşmelerine çevrildi.

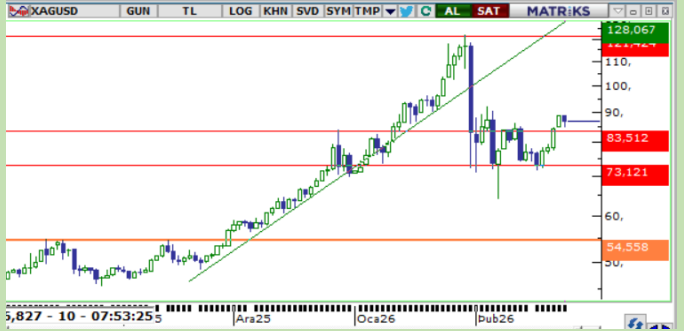

HAM PETROL

WTI ham petrol, ABD-İran görüşmelerine yönelik beklentiler ve Orta Doğu'da artan jeopolitik risklerin etkisiyle varil başına yaklaşık 66,8 dolara yükselerek son yedi ayın zirvesine yaklaştı. Trump'ın diplomatik çözüm vurgusu fiyatları desteklerken, olası çatışma riski ve arz kesintileri beklentileri petrol piyasasında yukarı yönlü baskıyı sürdürdü. Yatırımcılar ayrıca, ABD'nin yeniden gündeme getirdiği gümrük vergilerinin ticaret ve talep görünümüne etkisini izliyor.



Hesap Aç

Hesabın İndir
App Store

Hesabın İndir
Google Play

FOREX DESTEK DİRENÇ TABLOSU

24 ŞUBAT 2026



| Varlık Adı | Spot Fiyat | Destek 1 | Destek 2 | Destek 3 | Direnç 1 | Direnç 2 | Direnç 3 |
|-----------------------|------------|-----------|-----------|-----------|-----------|-----------|-----------|
| PARİTELER | | | | | | | |
| EURUSD | 1,1770 | 1,1735 | 1,1699 | 1,1652 | 1,1805 | 1,1841 | 1,1888 |
| GBPUSD | 1,3482 | 1,3442 | 1,3401 | 1,3347 | 1,3522 | 1,3563 | 1,3617 |
| USDJPY | 155,220 | 154,754 | 154,289 | 153,668 | 155,686 | 156,151 | 156,772 |
| USDCHF | 0,7765 | 0,7742 | 0,7718 | 0,7687 | 0,7788 | 0,7812 | 0,7843 |
| AUDUSD | 0,70600 | 0,70388 | 0,70176 | 0,69894 | 0,70812 | 0,71024 | 0,71306 |
| EMTİALAR | | | | | | | |
| XAUUSD (Altın) | 5.170,10 | 5.154,59 | 5.139,08 | 5.118,40 | 5.185,61 | 5.201,12 | 5.221,80 |
| XAGUSD (Gümüş) | 87,0400 | 86,7789 | 86,5178 | 86,1696 | 87,3011 | 87,5622 | 87,9104 |
| WTI - CL (Ham Petrol) | 66,600 | 66,400 | 66,200 | 65,934 | 66,800 | 67,000 | 67,266 |
| NGAS (Doğal Gaz) | 2,9995 | 2,9905 | 2,9815 | 2,9695 | 3,0085 | 3,0175 | 3,0295 |
| ENDEKSLER | | | | | | | |
| NDX -NQ (Nasdaq 100) | 22.627,27 | 22.559,39 | 22.491,51 | 22.401,00 | 22.695,15 | 22.763,03 | 22.853,54 |
| SPX- ES (S&P 500) | 6.837,75 | 6.817,24 | 6.796,72 | 6.769,37 | 6.858,26 | 6.878,78 | 6.906,13 |
| DJI - YM (Dow Jones) | 48.804,06 | 48.657,65 | 48.511,24 | 48.316,02 | 48.950,47 | 49.096,88 | 49.292,10 |
| DAX-GER40 (Almanya) | 24.991,97 | 24.916,99 | 24.842,02 | 24.742,05 | 25.066,95 | 25.141,92 | 25.241,89 |



Hesap Aç

Hemen İndir
App Store

Hemen İndir
Google Play

HAFTALIK VERİ TAKVİMİ

24 ŞUBAT 2026



| SAAT | ÜLKE | 23 ŞUBAT PAZARTESİ | DÖNEM | BEKLENTİ | ÖNCEKİ |
|---------|------|---|--------|----------|---------|
| TÜM GÜN | ÇİN | Çin - Çin Yeni Yılı | | | |
| TÜM GÜN | JPY | Japonya - İmparatorun Doğum Günü | | | |
| TÜM GÜN | RU | Rusya - Vatan Koruyucuları Günü | | | |
| 12:00 | EUR | Almanya İşletme Beklentileri | ŞUBAT | 90,5 | 89,5 |
| 16:00 | ABD | FED Üyesi Waller'ın Konuşması | | | |
| 18:00 | ABD | Fabrika Siparişleri (Aylık) | ARALIK | -0,40% | 2,70% |
| SAAT | ÜLKE | 24 ŞUBAT SALI | DÖNEM | BEKLENTİ | ÖNCEKİ |
| 16:15 | ABD | Haftalık ADP İstihdam Değişimi - Haftalık | | | 10,30K |
| 17:00 | ABD | FOMC Üyesi Bostic'in Konuşması | | | |
| 17:10 | ABD | FED Üyesi Waller'ın Konuşması | | | |
| 18:00 | ABD | Conference Board (CB) Tüketici Güveni | ŞUBAT | 87,6 | 84,5 |
| 19:30 | ABD | Atlanta FED GDPNow (1. Çeyrek) | | 3,10% | 3,10% |
| SAAT | ÜLKE | 25 ŞUBAT ÇARŞAMBA | DÖNEM | BEKLENTİ | ÖNCEKİ |
| 00:30 | ABD | Amerikan Petrol Enstitüsü Haftalık Ham Petrol Stokları | | | -0,609M |
| 05:00 | ABD | ABD Başkanı Trump'ın Konuşması | | | |
| 08:00 | JPY | Japonya Merkez Bankası Çekirdek TÜFE (Yıllık) | | 1,90% | 1,90% |
| 10:00 | EUR | Almanya Gayri Safi Yurtiçi Hasıla (GSYİH) (çeyreklik) (4. Çeyrek) | | 0,30% | 0,30% |
| 18:30 | ABD | Enerji Bilgisi İdaresi Ham Petrol Stokları | | | -9,014M |
| SAAT | ÜLKE | 26 ŞUBAT PERŞEMBE | DÖNEM | BEKLENTİ | ÖNCEKİ |
| 10:00 | TR | Ticaret Açığı | OCAK | 20,30B | |
| 16:30 | ABD | İşsizlik Haklarından Yararlanma Başvuruları | | 216K | 206K |
| 16:30 | ABD | Devam Eden İşsizlik Sigortası Başvuruları | | | 1.869K |
| 18:00 | ABD | FOMC Üyesi Bowman'ın Konuşması | | | |
| SAAT | ÜLKE | 27 ŞUBAT CUMA | DÖNEM | BEKLENTİ | ÖNCEKİ |
| 00:30 | ABD | Fed Bilançosu | | | 6.613B |
| 10:00 | TR | İşsizlik Oranı (Aylık) | OCAK | | 7,70% |
| 10:00 | TR | Türkiye Ekonomik Güven Endeksi | ŞUBAT | | 99,4 |
| 11:55 | EUR | Almanya İşsizlik Oranı | ŞUBAT | 6,30% | 6,30% |
| 16:00 | EUR | Almanya Tüketici Fiyat Endeksi (TÜFE) (Aylık) | ŞUBAT | | 0,10% |
| 16:30 | ABD | Üretici Fiyat Endeksi (ÜFE) (Aylık) | OCAK | 0,30% | 0,50% |
| 16:30 | ABD | Çekirdek Üretici Fiyat Endeksi (ÜFE) (Aylık) | OCAK | 0,30% | 0,70% |



Hesap Aç

Heran İndir
App Store

Heran İndir
Google Play

NCM INVESTMENT ARAŞTIRMA DEPARTMANI

Duhan Samet Akdağ
Bahriye Nur Balcıođlu

ÇEKİNCE

Burada yer alan tüm bilgi, yorum ve tavsiyeler; yatırımcıları bilgilendirmek amacı ile NCM Investment Menkul Deđerler A.Ş. tarafından hazırlanmıştır. Burada yer alan bilgi, yorum ve tavsiyeler; hukuki veya mali tavsiye olarak yorumlanamaz veya yatırım danışmanlığı kapsamında deđerlendirilmez. Yatırım danışmanlığı hizmeti; aracı kurumlar, portföy yönetim şirketleri, mevduat kabul etmeyen bankalar ile müşteri arasında imzalanacak yatırım danışmanlığı sözleşmesi çerçevesinde sunulmaktadır. Burada yer alan yatırım seçenekleri, yorumlar ve tavsiyeler; kişisel görüşlere dayanmakta olup bu görüşler mali durumunuz ile risk ve getiri tercihlerinize uygun olmayabilir. Bu nedenle sadece burada yer alan bilgilere dayanarak yatırım kararı verilmesi beklentilerinize uygun sonuçlar doğurmayabilir.